PROZIC
113 Ancienne route Imperiale
31120 Portet-sur-Garonne
05 82 950 710

Transistor MJE15033G PNP -250V -8A 50W TO-220

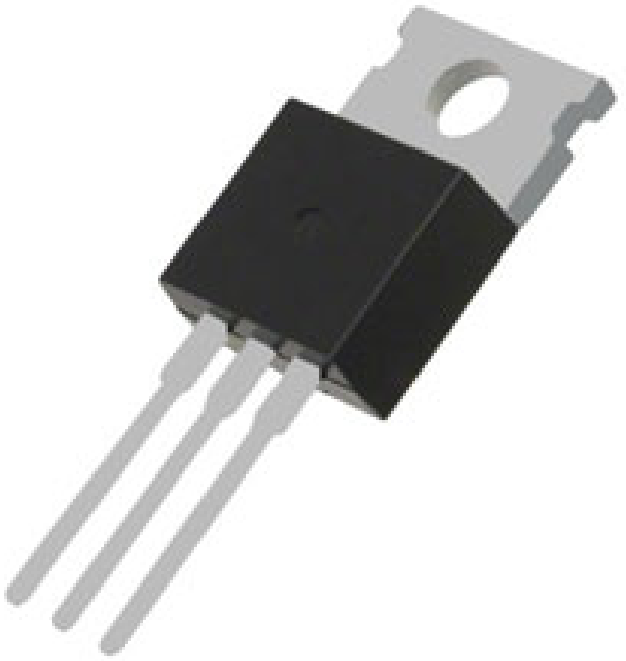

CARACTERISTIQUES GENERALES :	
Réf :	SAVMJE15033
Alimentation :	Secteur Français

Illustration non contractuelle

Transistor MJE15033G PNP -250V -8A 50W TO-220

Tension Collecteur-Emetteur V(br)ceo: -250V
Fréquence de transition ft: 30MHz
Dissipation de puissance Pd: 50W
Courant de collecteur DC: -8A
Gain en courant DC hFE: 30hFE
Type de boîtier de transistor: TO-220
Nombre de broches: 3Broche(s)
Température de fonctionnement max..: 150°C

Packaging :		
Dimensions produit :		
		Données non contractuelles