PROZIC
113 Ancienne route Imperiale
31120 Portet-sur-Garonne
05 82 950 710

Transistor MOSFET IRF1010E CANAL N 60V 84A 200W

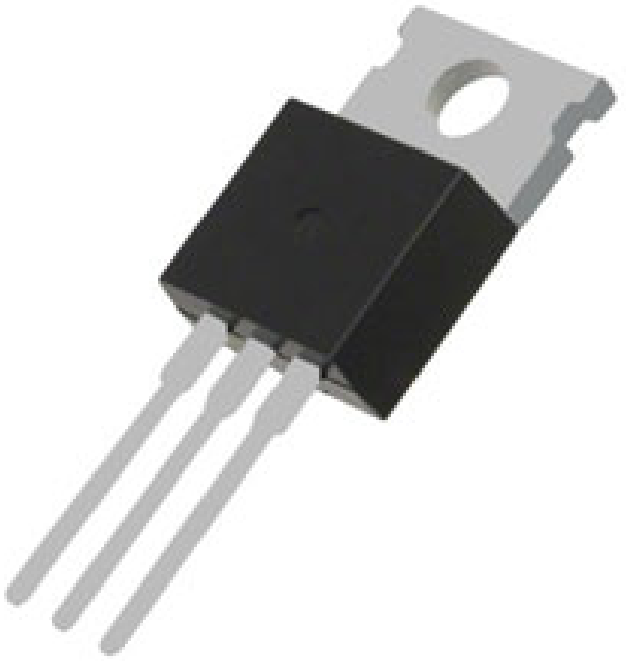

CARACTERISTIQUES GENERALES :	
Réf :	SAVIRF1010E

Illustration non contractuelle

Transistor MOSFET IRF1010E CANAL N 60V 84A 200W

Transistor MOSFET IRF1010E

TO220

Type de canal N
Courant continu de Drain maximum 84 A
Tension Drain Source maximum 60 V
Résistance Drain Source maximum 0,012 ?
Tension de seuil maximale de la grille 4V
Tension de seuil minimale de la grille 2V
Tension Grille Source maximum ±20 V
Type de boîtier TO-220AB
Type de montage Traversant
Nombre de broche 3
Mode canal Enrichissement
Catégorie MOSFET de puissance
Dissipation de puissance maximum 200 W
Configuration Simple
Longueur 10.54mm
Dimensions 10.54 x 4.69 x 8.77mm

PROZIC
113 Ancienne route Imperiale
31120 Portet-sur-Garonne
05 82 950 710

Hauteur 8.77mm

Température d'utilisation maximum +175 °C

Packaging :			
Dimensions produit :	10mm X 29mm	Poids : 1g	
			Données non contractuelles