PROZIC
113 Ancienne route Imperiale
31120 Portet-sur-Garonne
05 82 950 710

Condensateur céramique cms 10µF 10UF 16V 1206

CARACTERISTIQUES GENERALES :	
Réf :	SAVCAPCMS10UF16V
Alimentation :	Secteur Français

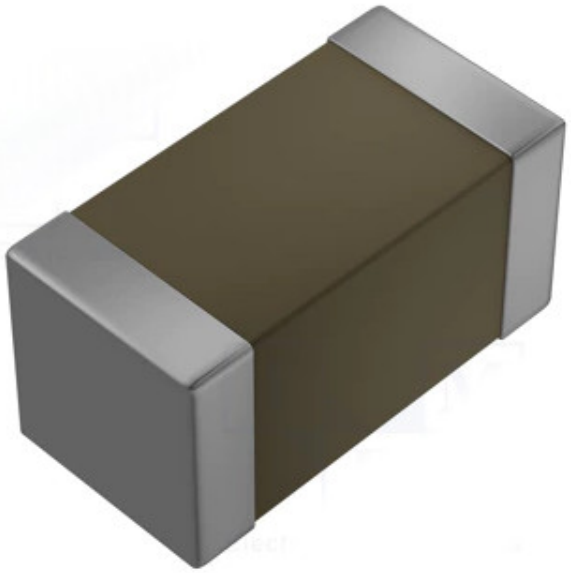

Condensateur céramique cms 10µF 10UF 16V 1206

Condensateur céramique cms 10µF 16V 1206

Fabricant : YAGEO
Type de condensateur : céramique
Genre de condensateur : MLCC
Capacité : 10µF
Tension de travail : 16V
Diélectrique : X7R
Tolérance : ±10%
Montage : SMD
Boîtier - pouce : 1206
Boîtier - mm : 3216
Température de travail : -55...125°C

Packaging :		
Dimensions produit :		
		Données non contractuelles