PROZIC
113 Ancienne route Imperiale
31120 Portet-sur-Garonne
05 82 950 710

Transistor cms BCX54-16 NPN, 45 V, 1 A, UPAK, 4 broches

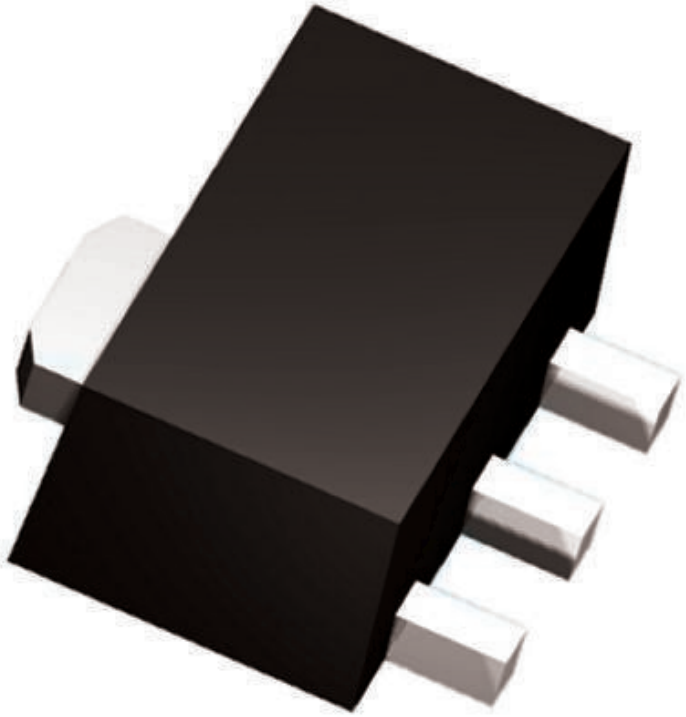

CARACTERISTIQUES GENERALES :	
Réf :	SAVBCX54-16

Transistor cms BCX54-16 NPN, 45 V, 1 A, UPAK, 4 broches

Transistor cms BCX54-16 NPN, 45 V, 1 A, UPAK, 4 broches

Type de transistor NPN
Courant continu de Collecteur maximum 1 A
Tension Collecteur Emetteur maximum 45 V
Type de boîtier UPAK
Type de montage CMS
Dissipation de puissance maximum 1,25 W
Gain en courant DC minimum 63
Tension Collecteur Base maximum 45 V
Tension Emetteur Base maximum 5 V
Fréquence de fonctionnement maximum 180 MHz
Nombre de broche 4
Température de fonctionnement minimum -65 °C
Tension de saturation Collecteur Emetteur maximum 0,5 V
Température d'utilisation maximum +150 °C
Dimensions 1.6 x 4.6 x 2.6mm

Packaging :

Dimensions produit :

Données non contractuelles