PROZIC
113 Ancienne route Imperiale
31120 Portet-sur-Garonne
05 82 950 710

Régulateur de tension linéaire positif L7818CV 18V 1.5A

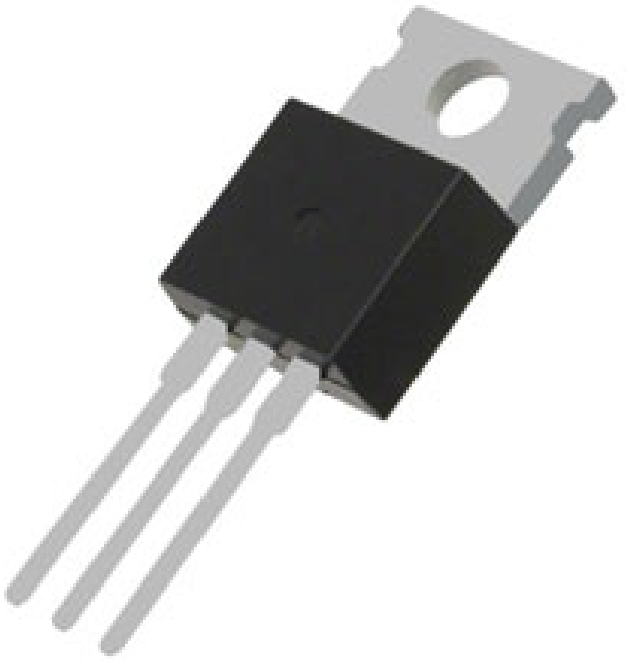

Illustration non contractuelle

CARACTERISTIQUES GENERALES :	
Réf :	SAV7818

Régulateur de tension linéaire positif L7818CV 18V 1.5A

Régulateur de tension linéaire positif L7818CV 18V 1.5A

Fabricant : STMicroelectronics
Type de circuit intégré : stabilisateur de tension
Genre de stabilisateur de tension : linéaire, non réglable
Baisse de tension : 2V
Tension de sortie : 18V
Courant de base : 1.5A
Boîtier : TO220AB
Montage : THT
Température de travail : 0...125°C
Tolérance : ±2%
Nombre de canaux : 1
Epaisseur de radiateur : 0.51...0.6mm
Tension d'entrée : 21...31V

Packaging :		
Dimensions produit :		
		Données non contractuelles